



NOTA FISCAL PAULISTA

Você pede,
muita gente ganha.



Baixar App

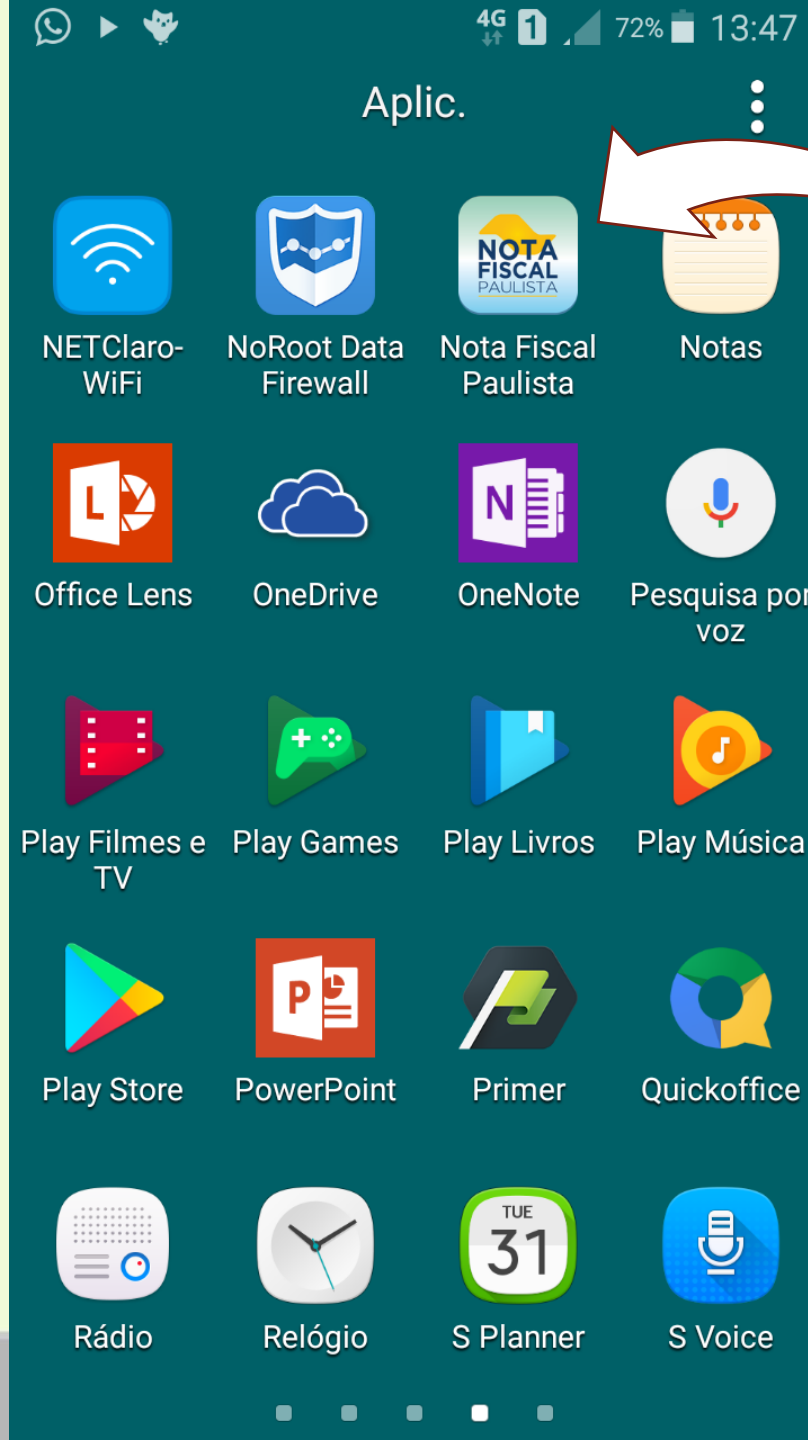



NOTA FISCAL PAULISTA
Você pede, muita gente ganha.

GOVERNO DO ESTADO DE SÃO PAULO

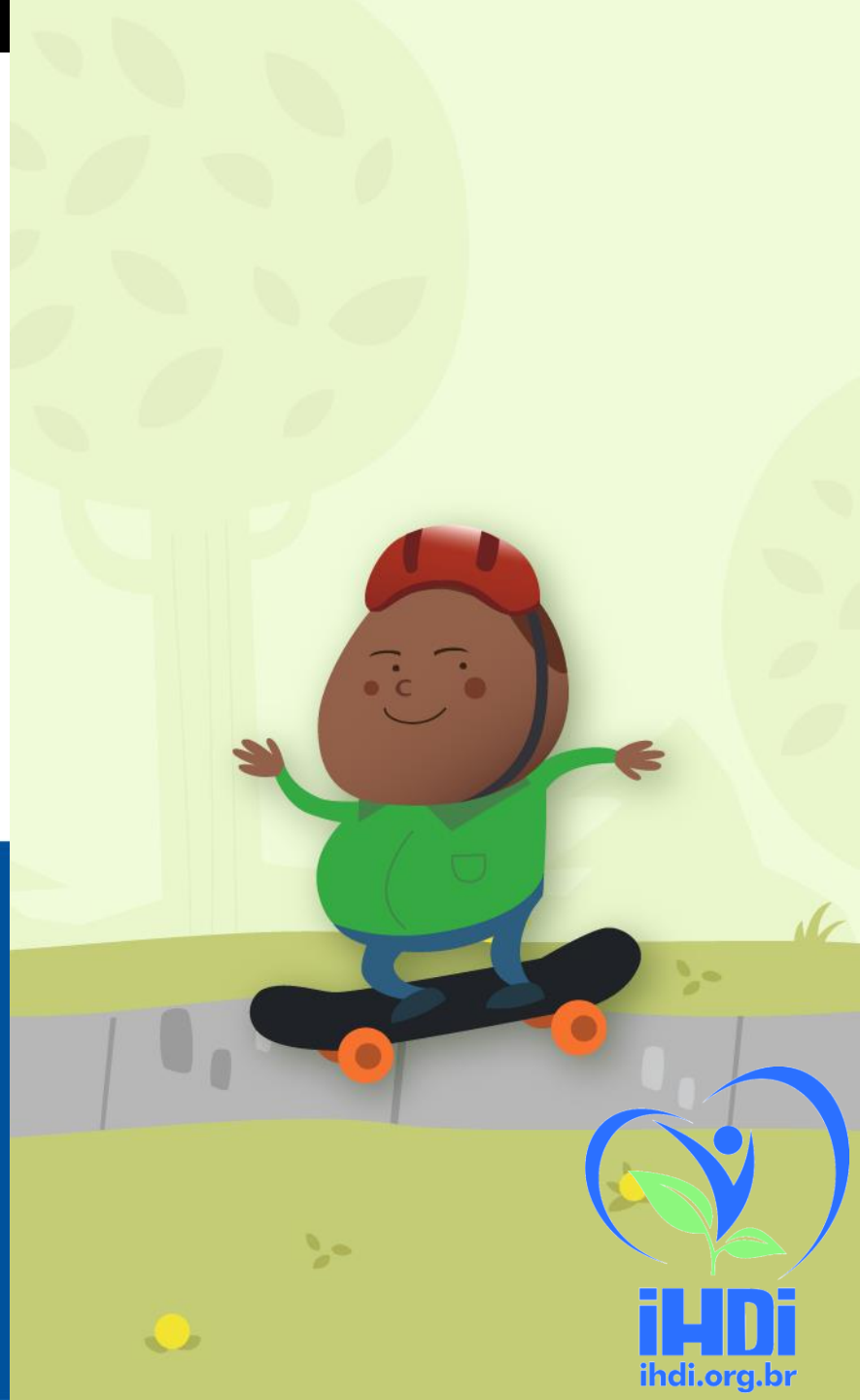

**Entre
com seu
CPF e
senha**

WhatsApp, Location, Signal, H, 1, 25%, 07:59



CPF

Senha

LOGIN

[Esqueci minha senha](#)

[Registre sua conta](#)

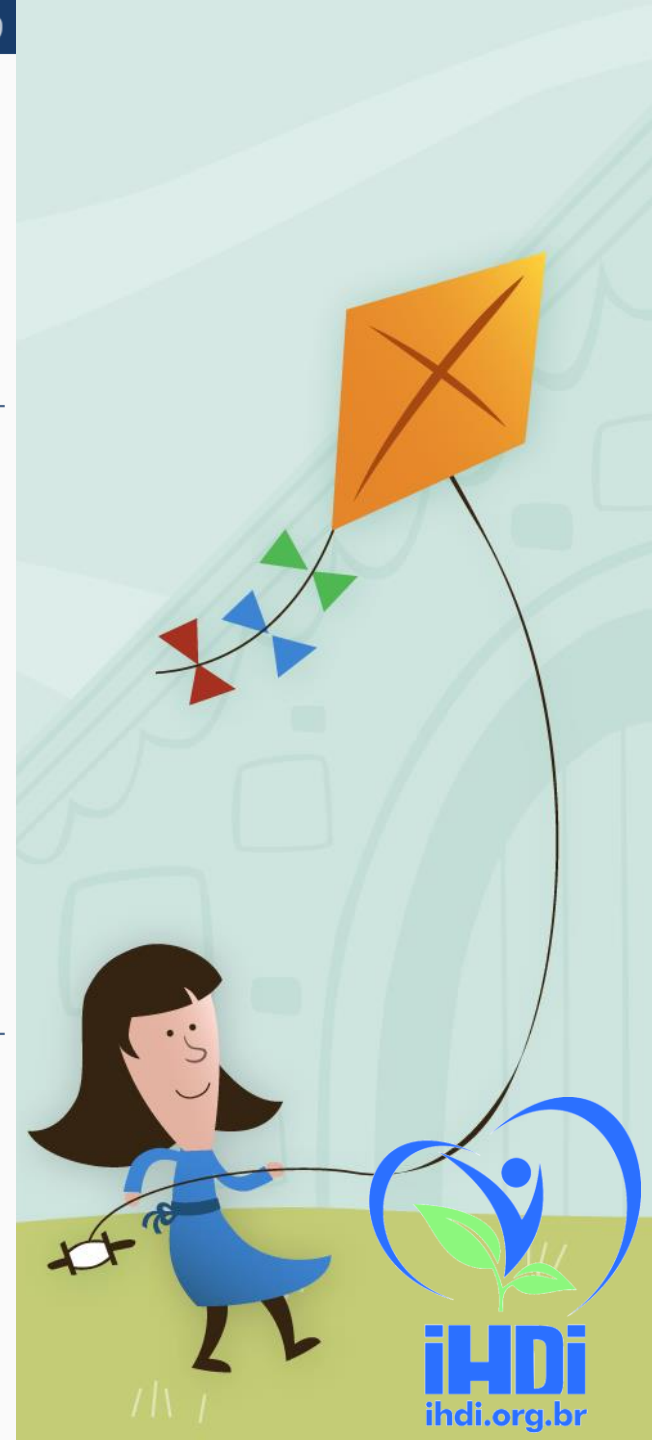

Click
em
Doação

Créditos Disponíveis

Visualizar



Doação



Gerenciador Financeiro

Atividade Recente

[Ver Todos](#)



Utilize o QR
Code

Ou faça
Doação Manual



1. Posicione o QR Code  no quadro abaixo.
2. Aguarde enquanto a câmera focaliza a imagem.
3. Caso necessário, apoie o documento em uma superfície plana.

A leitura pode apresentar problemas se o documento estiver amassado. Caso necessário, utilize o botão a seguir para um cadastro manual.

DOAÇÃO MANUAL

← Doação Manual

Escolha uma forma de digitação dos dados

-  Digitar Chave de Acesso  
-  Digitar Cupom Fiscal  
-  Digitar Nota Fiscal  



← Doação - chave de acesso

Chave de Acesso

Selecione uma entidade 

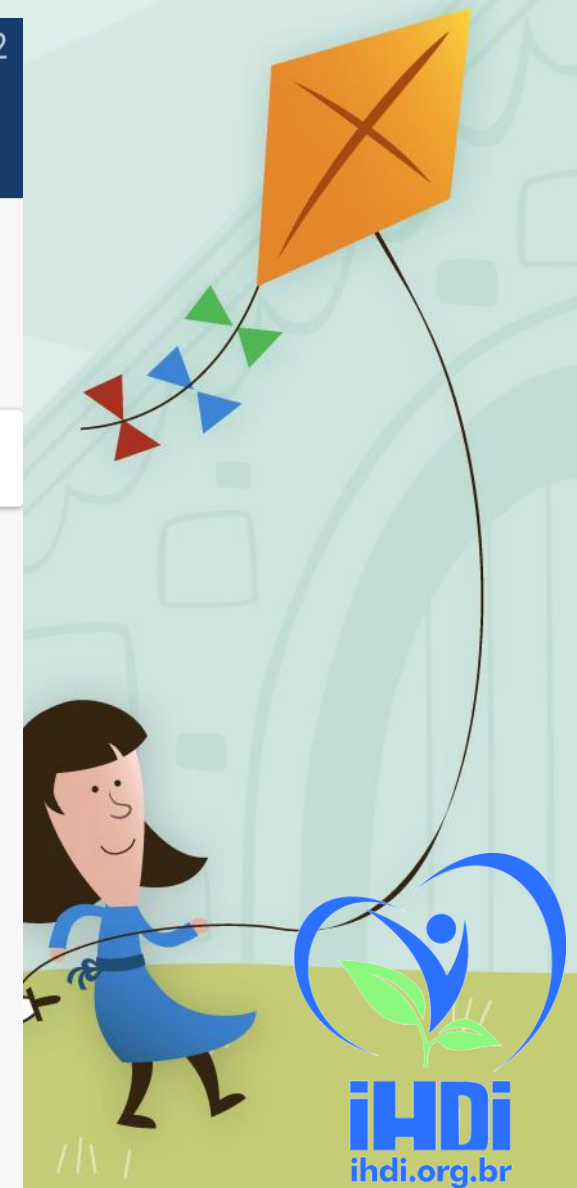
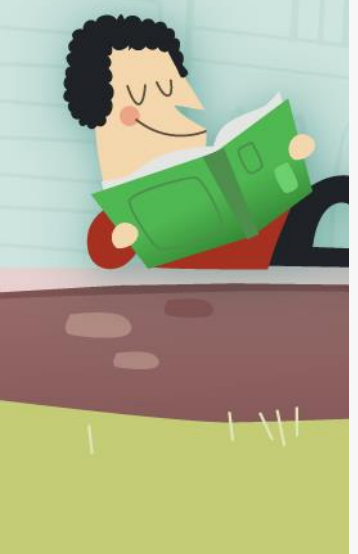
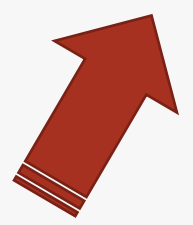

ihdi OK

IHDI
RUA LORD COCKRANE, 505
IPIRANGA - Sao Paulo

IHDI INSTITUTO HUMANIZACAO E DESENVOLVIMENTO INTEGRAL ESTACAO BEM ESTAR
AVENIDA PRESIDENTE TANCREDO NEVES, 270
VILA NANCY - Sao Paulo

IHDI INSTITUTO HUMANIZACAO E DESENVOLVIMENTO INTEGRAL
Entidade está inativa na NFP
RUA ALMIRANTE LOBO, 508

ihdi.org.br | ihdi | ihdi.or.br | >

1 2 3 4 5 6 7 8 9 0

q w e r t y u i o p

a s d f g h j k l

↑ z x c v b n m ↵

Sym , Português(BR) .? OK

Escolha o iHDi e marque-o como favorito





← Digitar Dados da Doação

Dados do documento

09.149.965/0001-15

138140

Data de Emissão

23/03/2018

9,48

Entidade selecionada

IHDI

RUA LORD COCKRANE, 505

IPIRANGA - Sao Paulo



Trocar entidade



Click em doar

DOAR

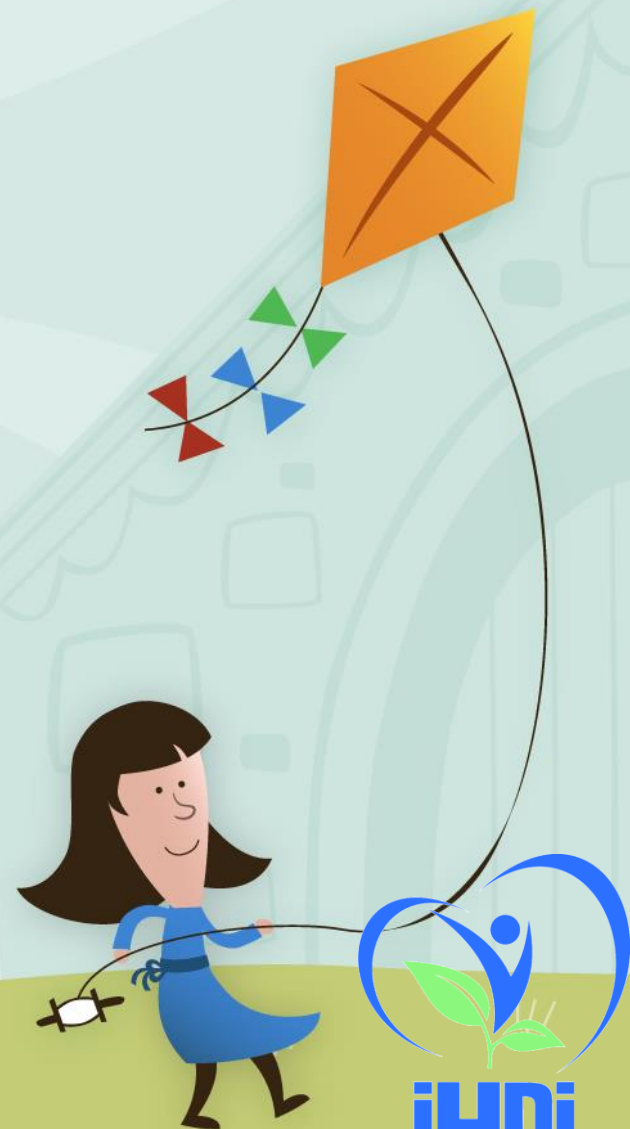
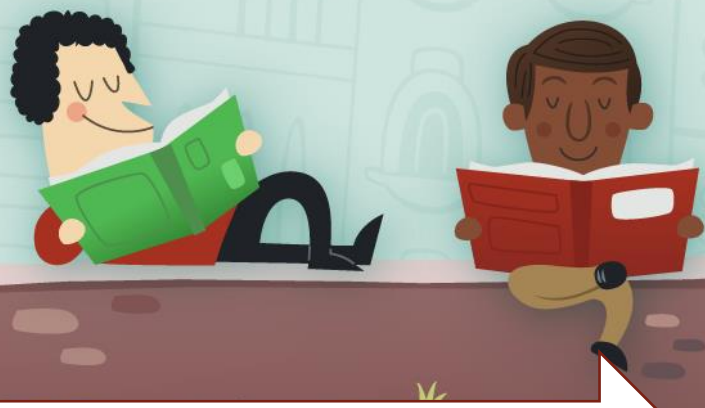



← Doação Realizada

CNPJ 09.149.965/0001-15
Documento Cupom Fiscal
Número 138140
Emissão 23/03/2018
Valor 9,48

IHDI

RUA LORD COCKRANE, 505
IPIRANGA - Sao Paulo



Lembre-se!
A doação de documento fiscal só pode
ser realizada pelo próprio adquirente das
mercadorias.



Pedido de doação cadastrado com
sucesso!

